Referanse

Farstagrenen sidespor

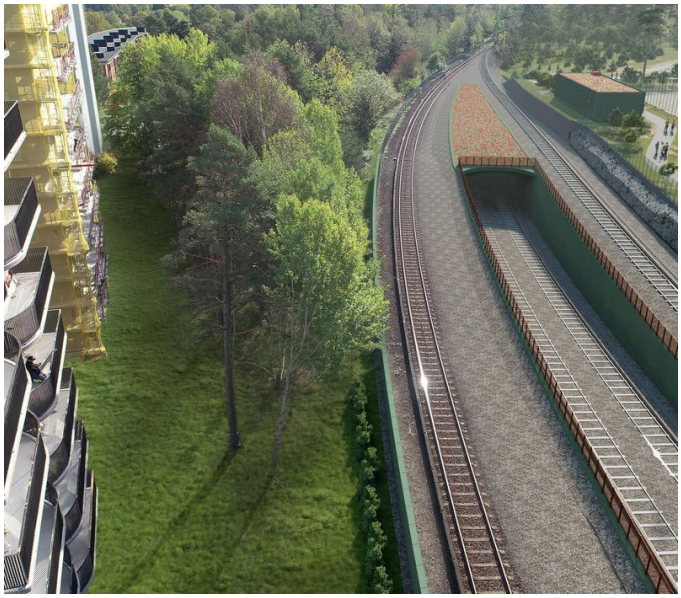

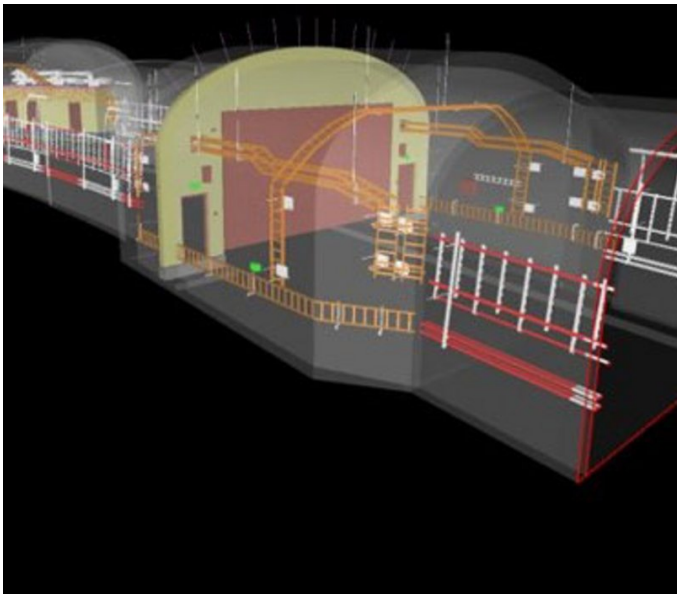

KORT BESKRIVELSE

Prosjektet for Farstagrenen forbindelsesspor er ment å knytte sammen den grønne linjen sør for Hökarängen stasjon med det utvidede depotet i Högdalen.

PROSJEKTET

Prosjektet innebærer driving av en ca. 2000 meter lang dobbeltsporet tunnel og en ca. 450 meter lang fjellhall parallelt med sportunnelen. I tillegg til tunneldrivingen omfatter prosjektet tilkobling til eksisterende grønn linje, der det skal lages en stor skjæring og en betongtunnel med renner som skal føre sporene ned i bergtunnelen. I selve bergtunnelen skal det utføres diverse betongarbeider, og mot slutten av prosjektet skal det installeres sprinkling, elektrisitet, telekommunikasjon, styring og ventilasjon. Arbeidstunnelen skal også bygges om med en betongportal for fremtidig adkomst til stallhallen.

FAKTA

Lokasjon	Hauptvägen 58, Stockholm , Sverige
Status	Under konstruksjon
Kontraktssum	1 Mrd. SEK
Byggestart	September 2022
Ferdigstillelse	Desember 2026
Byggherre	Region Stockholms förvaltning för utbyggd tunnelbana

TJENESTER

- Tunnel og tunnelrehabilitering
- Trafikktunneler
- Infrastruktur

https://implenia.com/no-no/prosjekter/detail/ref/anslutningsspaar-farstagrenen/

Creation: 29.11.2026 11:44