

Überbauung Lindenweg

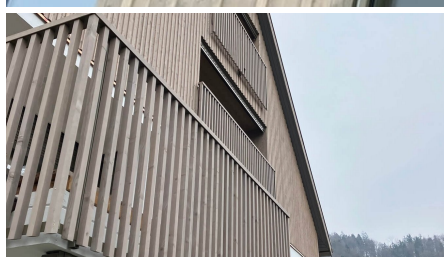

BREVE DESCRIZIONE

Produzione e assemblaggio di elementi prefabbricati per tetti inclinati.

PROGETTO

Realizzazione dell'isolamento termico esterno in lana minerale e costruzione della facciata in legno di abete rosso e abete rosso.

SFIDE

- Sono stati utilizzati diversi tipi di casseforme, piano per piano.
- Un programma serrato fin dall'inizio.

SOSTENIBILITÀ

Standard Minergie-P

FATTI

Località	Stationsstrasse 25-29, Zell , Svizzera
Stato	completata
Volume di costruzione (valore dei nostri servizi)	2,33 M CHF
Inizio della costruzione	Novembre 2021
Completamento	Marzo 2023
Proprietario dell'edificio	Paland Immobilien AG, Dorfstrasse 48, 8484 Weisslingen
Architetto	Caduff Architekten AG, Dorfstrasse 48, 8484 Weisslingen
Numero di appartamenti	57
Civil engineer	LainPlus GmbH, Austrasse 10, 9055 Bühler

SOSTENIBILITÀ

MINERGIE-P®

Minergie-P

SERVIZI

Costruzione elementi



<https://impenia.com/it/realizzazioni/dettaglio/ref/lindenweg/>

Creation: 20.04.2026 00:01