

Kornhaus

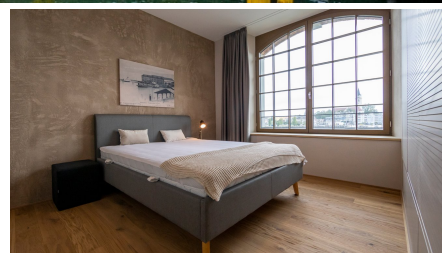

BREVE DESCRIZIONE

Il progetto prevedeva la conversione e l'ampliamento degli ex magazzini delle FFS con un parcheggio sotterraneo a Romanshorn.

PROGETTO

Al piano terra sono state create le seguenti unità ad uso pubblico: Sala espositiva, gastronomica, per eventi, 6 appartamenti per vacanze. Inoltre, al piano superiore sono stati costruiti 38 appartamenti pronti per essere trasferiti come pensione, mentre al piano terra sono stati costruiti 14 loft residenziali pronti per essere trasferiti con una galleria.

SFIDE

- Edificio classificato di valore dalle autorità preposte alla conservazione dei monumenti
- Parte del paesaggio urbano di importanza nazionale con il più alto obiettivo di conservazione A
- Posizione nel porto di Romanshorn / dipendenza dal livello del lago
- Dipendenze temporali e statiche

FATTI

Località	Friedrichshafnerstrasse 54, Romanshorn , Svizzera
Stato	completata
Volume di costruzione (valore dei nostri servizi)	28,58 M CHF
Inizio della costruzione	Maggio 2018
Completamento	Luglio 2020
Proprietario dell'edificio	Kornhaus Romanshorn AG, Romanshorn
Architetto	Andreas Hermann AG, Kreuzlingen
Numero di piani superiori	3
Numero di piani interrati	1
Civil engineer	Planimpuls AG, Kreuzlingen

SOSTENIBILITÀ

MINERGIE® Minergie-Standard

SERVIZI

Ristrutturazioni



<https://impenia.com/it/realizzazioni/dettaglio/ref/kornhaus/>

Creation: 24.06.2026 18:23