

Fußgängerbrücke BVG

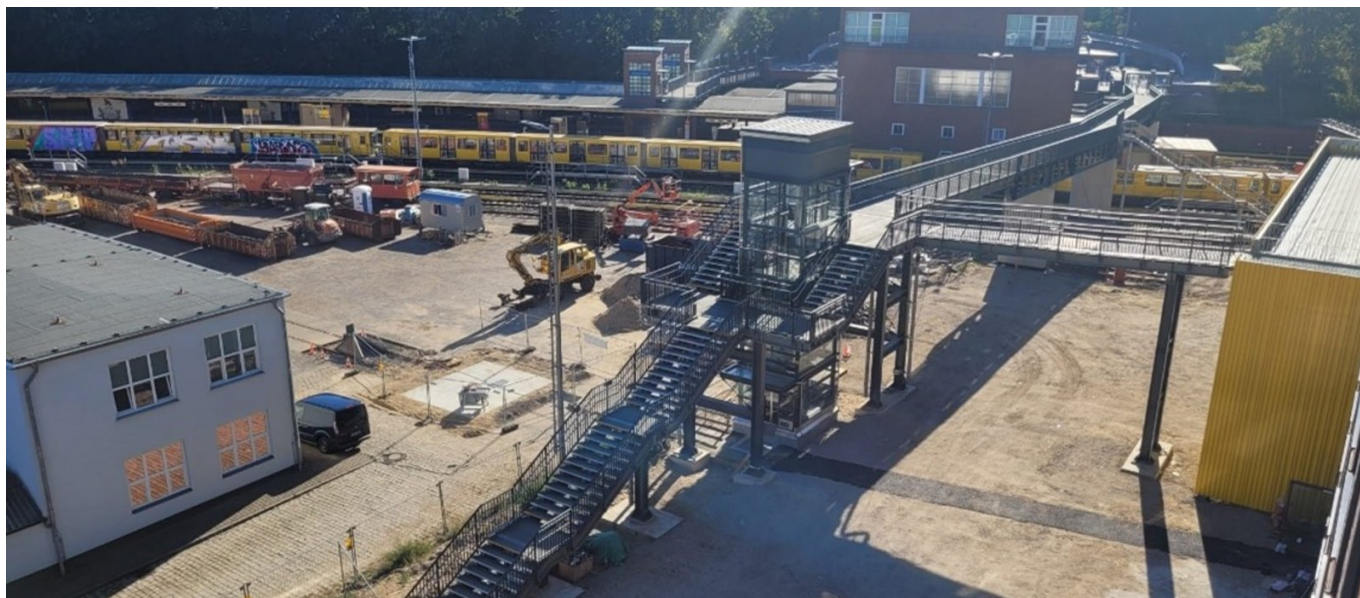

BREVE DESCRIZIONE

Sostituzione di un ponte pedonale nel corso della nuova costruzione del centro di formazione BVG.

PROGETTO

Nell'ambito della costruzione del nuovo centro di formazione con sala di manutenzione integrata per la Berliner Verkehrsbetriebe (BVG), è in corso la sostituzione del ponte pedonale lungo quasi 100 metri. Il nuovo ponte, privo di barriere architettoniche, conduce i dipendenti dalla stazione della metropolitana Olympiastadion direttamente alla proprietà della BVG in Machandelweg, attraversando otto binari. Inoltre, dall'inizio dell'anno scolastico, nell'autunno del 2023, servirà come percorso diretto per gli apprendisti verso il nuovo centro di formazione.

SERVIZI IN DETTAGLIO

Oltre alla costruzione del ponte, sono stati aggiudicati altri subappalti, che hanno portato il valore totale del contratto a 8.600.000 euro. Lo sviluppo mediatico del centro di formazione è stato realizzato con il rinnovo di un collettore fognario e la posa di cavi a media tensione e di vari cavi di comunicazione, oltre a lavori di costruzione di binari aggiuntivi per il collegamento alla sala riunioni.

FATTI

Località	Machandelweg Berlin , Germania
-----------------	--------------------------------

Stato	completata
--------------	------------

Volume di costruzione (valore dei nostri servizi)	8,6 M EUR
Inizio della costruzione	Gennaio 2022
Completamento	Dicembre 2023
Proprietario dell'edificio	BVG Projekt GmbH
Direzione generale	Implenia Construction GmbH
Gestione della costruzione	Implenia Construction GmbH
Gestione della costruzione	Implenia Construction GmbH

SERVIZI

Genio civile



<https://implenia.com/it/realizzazioni/dettaglio/ref/fussgaengerbruecke-bvg/>

Creation: 18.04.2026 15:24