

Crèche Origami, Genève

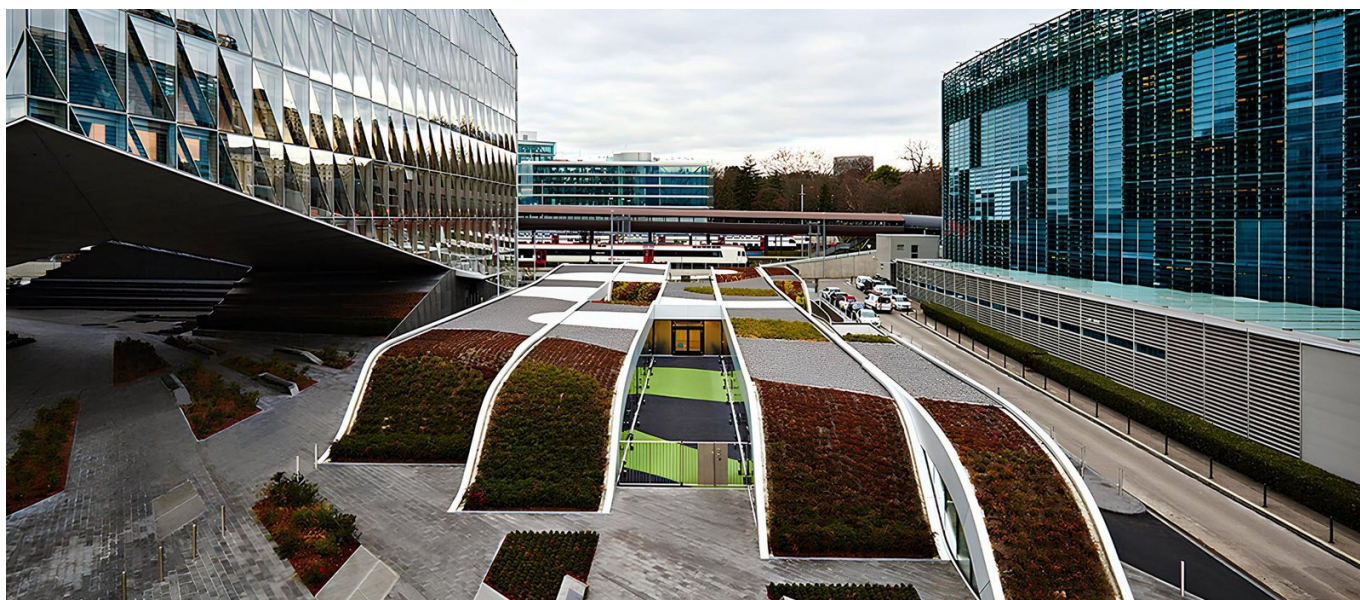

BREVE DESCRIZIONE

Ginevra mostra la sua dimensione internazionale soprattutto sulla sponda destra del lago, dove da quasi cento anni si trovano missioni permanenti, sedi di organizzazioni e grandi aziende; nel XXI secolo, questa zona ha conosciuto un nuovo splendore con la costruzione di edifici innovativi.

PROGETTO

Missioni permanenti, sedi di organizzazioni o grandi aziende: questa parte della città si è evoluta costantemente negli ultimi cento anni. Al volgere del XXI secolo, ha vissuto una seconda primavera con la costruzione di edifici audaci che si sono distinti dalla struttura precedente, piuttosto ordinaria. L'area compresa tra i binari della ferrovia SBB, Avenue de la Paix e Rue Kazem-Radjavi ha recentemente ospitato la sede globale della JTI (Japan Tobacco International). L'asilo nido è stato costruito in questo ambiente denso e urbano, con un'architettura concepita come un paesaggio abitato. Tra le facciate prestigiose e le trafficate vie di comunicazione, l'asilo nido, finanziato dall'azienda e inaugurato nell'agosto 2015, afferma la propria identità. Cinque strisce ondulate e sfalsate delineano e modellano la struttura dell'edificio.

SERVIZI IN DETTAGLIO

Questo asilo nido è destinato ai figli dei dipendenti JTI e ai bambini residenti nella città di Ginevra ed è il risultato di un partenariato pubblico-privato di successo. L'ingresso è una scivolata naturale tra le colline. Entrando, si scoprono aree di gioco collegate all'area esterna, dove sono presenti le stesse onde. La sua capacità di 104 posti combina in modo intelligente aree di gioco, di riposo e di giardino, ma anche una cucina e stanze per il personale, il tutto avvolto da un tetto verde. Il centro diurno preferisce trarre la sua unicità dal modo in cui varia un principio geometrico ripetitivo.

Volume dell'edificio: 5.620 m³

FATTI

| | |
|---------------------------------|--|
| Località | Rue du Cendrier 8 Grottes Saint-Gervais - 1201 , Genève , Svizzera |
| Stato | completata |
| Inizio della costruzione | Giugno 2013 |
| Completamento | Giugno 2015 |
| Architetto | Group8 Sàrl – Carouge. |

SOSTENIBILITÀ

MINERGIE® Minergie-Standard

SERVIZI

Costruzioni nuove



<https://implenia.com/it/realizzazioni/dettaglio/ref/creche-origami-entreprise-generale/>

Creation: 16.06.2026 10:42