

AZ Rohwiesen

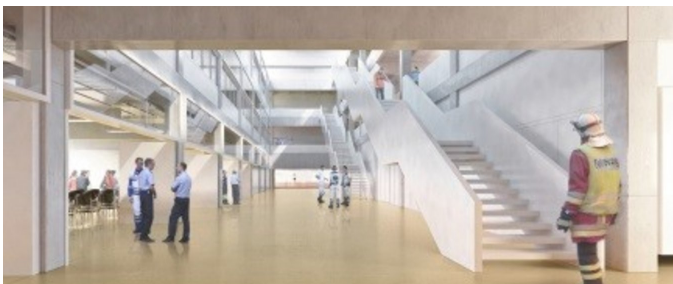

BREVE DESCRIZIONE

Nelle organizzazioni di luce blu di Zurigo prevale il credo "conoscere la propria testa in caso di crisi".

PROGETTO

Sul sito di Rohwiesen, a Zurigo Nord, si sta quindi costruendo un sofisticato paesaggio di formazione per il personale delle ambulanze, della polizia e dei vigili del fuoco. Da un lato, le strutture esistenti saranno aggiornate, dall'altro è previsto un ampliamento del centro esistente.

SFIDE

La ristrutturazione e l'ampliamento saranno realizzati in un'unica fase: ciò significa che i tempi di costruzione potranno essere ridotti di conseguenza, il che rappresenta un grande valore aggiunto per la città. Oltre a molto calcestruzzo gettato in opera, sono stati utilizzati molti elementi prefabbricati in calcestruzzo, come colonne, travi e travicelli, nonché solai.

FATTI

Località	Opfikon , Svizzera
Stato	completata
Volume di costruzione (valore dei nostri servizi)	16 M CHF
Inizio della costruzione	Settembre 2019
Completamento	Ottobre 2020
Proprietario dell'edificio	Stadt Zürich (Immobilien Stadt Zürich)
Architetto	Staufer & Hasler Architekten,Frauenfeld
Gestione della costruzione	Baupool Baumanagement AG, Zürich
Gestione della costruzione	Baupool Baumanagement AG, Zürich

SERVIZI

Lavori di capomastro



<https://impenia.com/it/realizzazioni/dettaglio/ref/az-rohwiesen/>

Creation: 18.04.2026 08:36