Riferimento

K11 Rådal – Nordås – Flyplassvegen





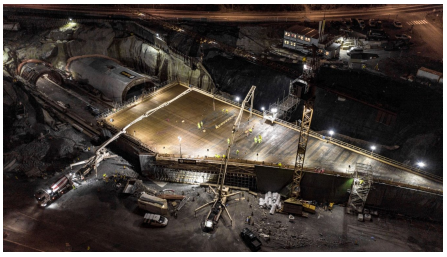



BREVE DESCRIZIONE

E39 K11 Rådal - Nordås - La strada dell'aeroporto è il più grande progetto stradale di Implenia in Norvegia e uno dei due contratti principali sulla E39 tra Bergen e Os, che fanno parte della nuova strada standard tra Kristiansand e Trondheim.

PROGETTO

Il progetto consisteva principalmente nella costruzione di tre tunnel per una lunghezza totale di nove chilometri o quattro zone giornaliere a Rådal, Nordås, Sørås e Skeievatnet. Oltre all'ampia migrazione di massa, sono stati realizzati tre ponti, nove portali e tre edifici tecnici. Il progetto è stato realizzato in prossimità del traffico esistente e una complessa gestione del traffico con un'elevata attenzione alla sicurezza ha caratterizzato l'intera realizzazione.

Durante la Settimana HSE 2017, Implenia ha vinto il premio HSE in relazione a questo progetto con particolare attenzione al lavoro in altezza, all'uso di macchine, macchinari e attrezzature e all'ambiente esterno.

FATTI

Località	Bergen , Norvegia

Stato	completata
Volume di costruzione (valore dei nostri servizi)	1.44 B NOK
Inizio della costruzione	Settembre 2015
Completamento	Giugno 2022
Proprietario dell'edificio	Statens Vegvesen
Metodo tradizionale	✓

SERVIZI

- Costruzione gallerie
- Costruzione di ponti
- Infrastrutture