

## Zollikerberg Langwattstrasse

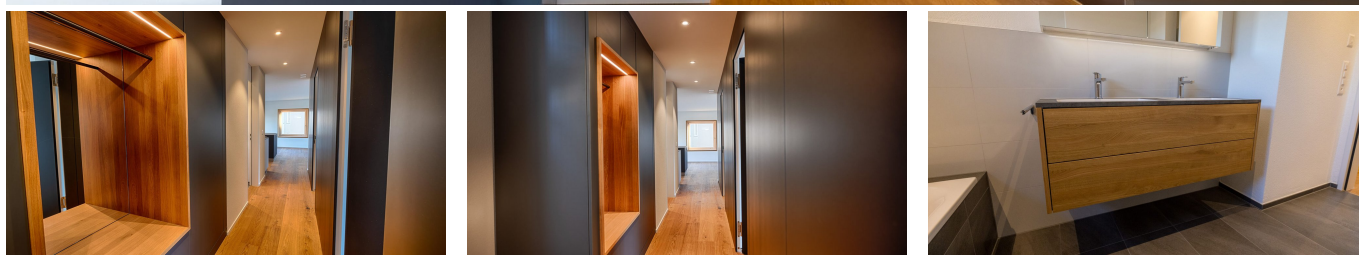
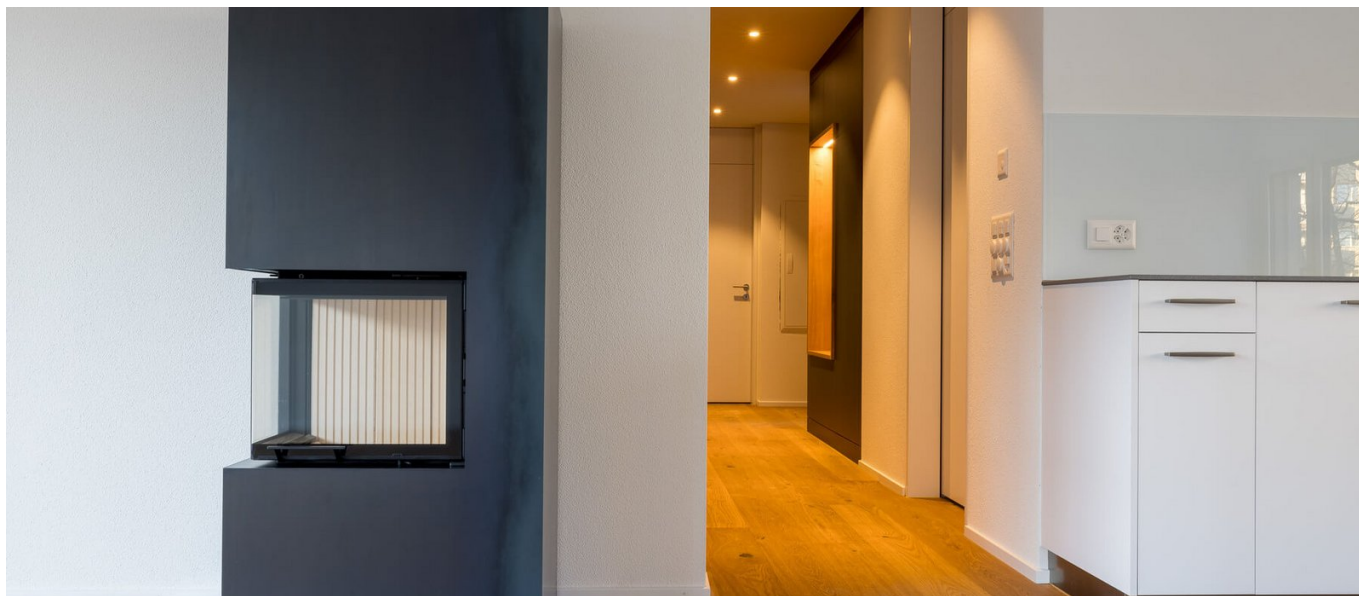

### BRÈVE DESCRIPTION

Implenia Holzbau réalise l'aménagement intérieur du nouvel immeuble d'habitation Langwattstrasse à Zollikerberg.

### LE PROJET

Les travaux de menuiserie générale réalisés comprennent des vestiaires, des armoires murales avec des portes de chambre et des meubles dans les toilettes/salle de bain. La porte d'entrée de la maison et les portes des chambres ont été produites et montées en bois dans l'atelier de menuiserie.

### DIFFICULTÉS

- Programme de rendez-vous serré
- Planification détaillée de la paroi d'armoire avec porte de chambre affleurante

### FACTS

**Site** Langwattstrasse , Zollikerberg , Suisse

|  |   |
|--|---|
| <b>Statut</b>  | Terminé                                   |
| <b>Volume de construction<br/>(valeur de nos services)</b> | 103'000 CHF                               |
| <b>Début de la construction</b>                            | Mai 2021                                  |
| <b>Réalisation finale</b>                                  | Février 2022                              |
| <b>Constructeur-propriétaire</b>                           | Susan + Rudolf Brunner, 8413 Neftenbach   |
| <b>Architecte</b>  | Scharsach Architekten AG, 8307 Effretikon |

## PRESTATIONS

---

Construction en bois

Ebénisterie



---

<https://implenia.com/fr/references/apercu/ref/zollikerberg-langwattstrasse/>

Creation: 06.07.2026 02:58