

## Mülheim an der Ruhr

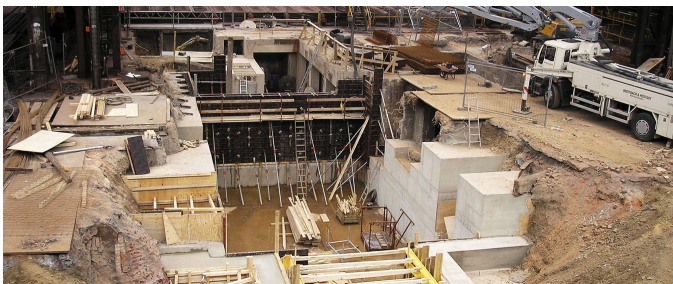

### BRÈVE DESCRIPTION

Travaux de fondation machine de dressage à froid – travaux sans interrompre la production.

### LE PROJET

- Durée du chantier 5 mois
- 2000 m<sup>3</sup> de béton armé
- 1000 m<sup>3</sup> de travaux de démolition
- 2100 m<sup>3</sup> de travaux d'excavation
- Installation de palplanches
- Travaux sans interrompre la production

### FACTS

**Site** Mülheim an der Ruhr , Allemagne

<b>Statut</b>	Terminé
<b>Volume de construction (valeur de nos services)</b>	500'000 EUR
<b>Début de la construction</b>	Janvier 2008

## PRESTATIONS

---

Tesch

Construction industrielle



---

<https://implenia.com/fr/references/apercu/ref/muelheim-an-der-ruhr-2/>

Creation: 30.03.2026 14:52