

Überbauung Lindenweg

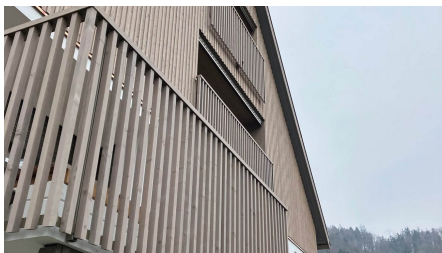

BRÈVE DESCRIPTION

Produire et monter des éléments de toitures inclinées préfabriqués.

LE PROJET

Réalisation de l'isolation thermique extérieure en laine minérale et réalisation de la façade en bois en épicéa et sapin.

DIFFICULTÉS

- Différents types de coffrage ont été mis en place par étage.
- Un programme horaire serré dès le début.

DURABILITÉ

Standard Minergie-P

FACTS

Site	Stationsstrasse 25-29, Zell , Suisse
Statut	Terminé
Volume de construction (valeur de nos services)	2,33 Mio CHF
Début de la construction	Novembre 2021
Réalisation finale	Mars 2023
Constructeur-propriétaire	Paland Immobilien AG, Dorfstrasse 48, 8484 Weisslingen
Architecte	Caduff Architekten AG, Dorfstrasse 48, 8484 Weisslingen
Nombre d'appartements	57
Ingénieur du bâtiment	LainPlus GmbH, Austrasse 10, 9055 Bühler

DÉVELOPPEMENT DURABLE

MINERGIE-P®

Minergie-P

PRESTATIONS

Construction des éléments



<https://impenia.com/fr/references/aperçu/ref/lindenweg/>

Creation: 12.04.2026 18:06