

MFH Lilienstrasse

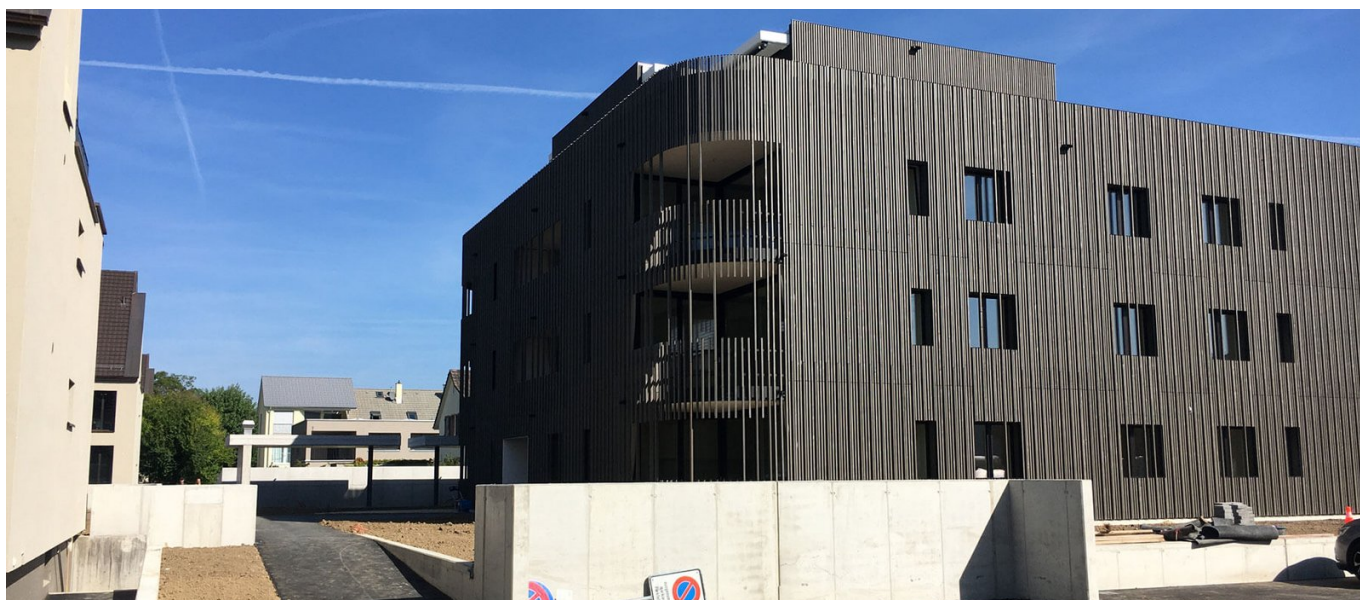

BRÈVE DESCRIPTION

Le projet "Lilienstrasse", se compose d'un immeuble de quatre étages et d'un garage pour voitures.

LE PROJET

Un bâtiment existant sur la parcelle a été préalablement démoli et remplacé par un nouveau bâtiment, y compris un garage pour voitures. Vingt appartements à louer seront construits sur la parcelle. Le parking existant, adjacent au nouveau bâtiment, est relié au nouveau parking. Quinze nouvelles places de parking ont été ajoutées.

DIFFICULTÉS

- Façade en bois

DURABILITÉ

- Pas d'exigences particulières

FACTS

Site	Lilienstrasse , Allschwil , Suisse
Statut	Terminé
Volume de construction (valeur de nos services)	7 Mio CHF

Début de la construction	Juillet 2020
Réalisation finale	Octobre 2021
Constructeur-propriétaire	Baloise Asset Management AG, Basel
Architecte	LOST Architekten GmbH, Basel
Nombre d'étages supérieurs	3
Nombre d'étages du sous-sol	1
Chauffage-ventilation-climatisation-sanitaire (CVCS) planificateur	Studer Gebäudetechnik AG, Solothurn
Planificateur électrique	Enevista Engineering AG, Zofingen
Ingénieur du bâtiment	Sperisen Ingenieure GmbH, Breitenbach

PRESTATIONS

Construction neuves



<https://implenia.com/fr/references/apercu/ref/lilienstrasse/>

Creation: 14.04.2026 23:58