

Krefeld

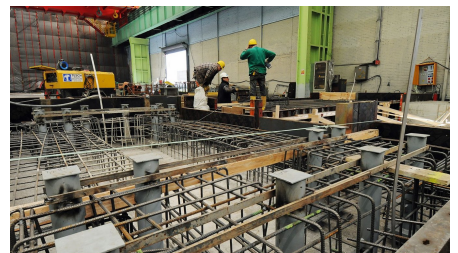

BRÈVE DESCRIPTION

Transformation de l'atelier chez TKN, dans l'usine de Krefeld.

LE PROJET

- Durée du chantier 4 mois
- 1200 m³ de béton armé
- 160 t de construction acier
- 800 m² de murs coupe-feu
- Travaux de terrassement et de démolition de grande ampleur
- Construction sur l'existant
- Installation d'éléments en acier env. 35 t avec une tolérance de +/- 5 mm
- Exigences strictes concernant la qualité du béton
- Les corps de métier de finition comme p. ex. le chauffage, la ventilation, la toiture et la façade sont réalisés par Implenia Tesch et des sociétés partenaires.
- Planification de la réalisation par Implenia Tesch

FACTS

Site	Krefeld , Allemagne
Statut	Terminé
Volume de construction (valeur de nos services)	1,9 Mio EUR
Début de la construction	Janvier 2008

PRESTATIONS

Tesch

Construction industrielle



<https://implenia.com/fr/references/aperçu/ref/krefeld-2/>

Creation: 31.03.2026 21:46