

K2D Skøyen – Vækerø

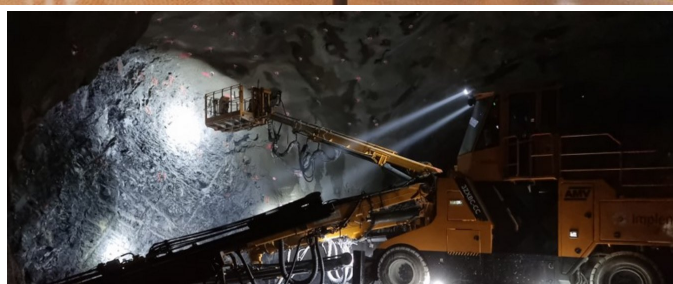
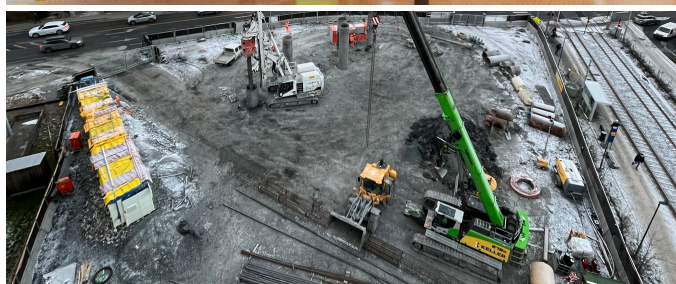
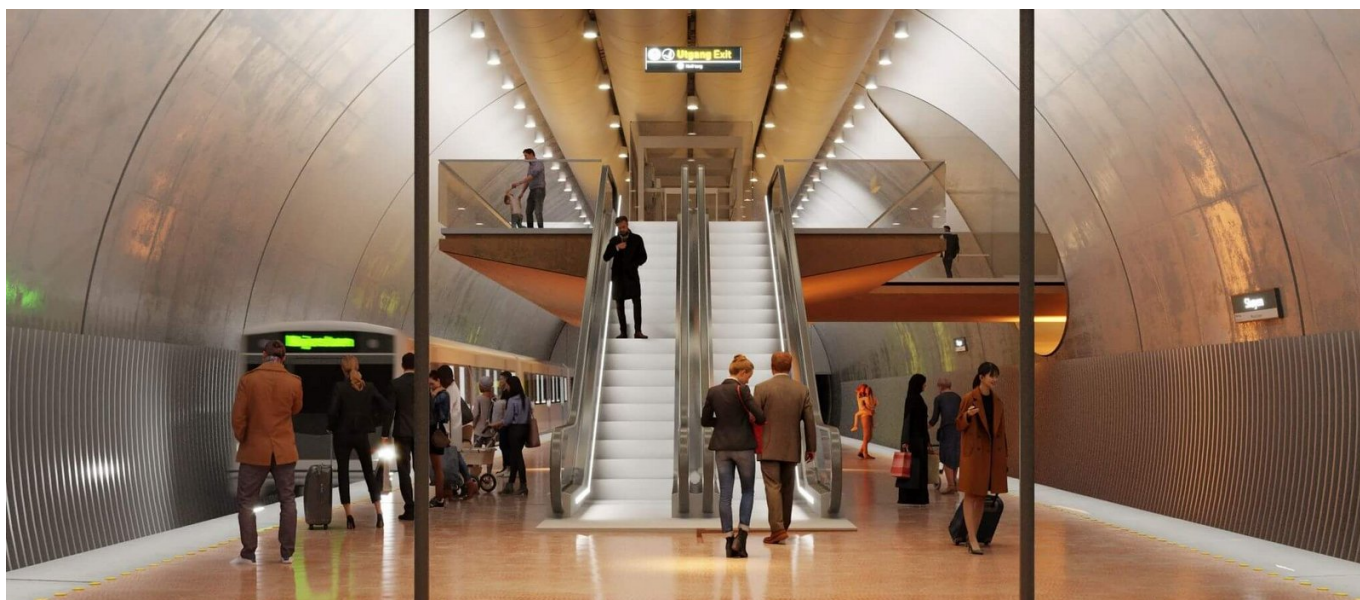

BRÈVE DESCRIPTION

Implenia a remporté le contrat pour le tronçon K2D Skøyen - Vækerø, qui fait partie de l'ensemble de la ligne Fornebu, dont l'achèvement est prévu pour 2030. Cette commande s'inscrit dans la continuité d'un contrat de tunnel en cours pour la ligne Fornebu entre Lysaker et Fornebu, section K2A.

LE PROJET

Le projet K2D, qui fait partie de Fornebubanen, consiste en une station de métro à Skøyen et un tunnel bidirectionnel d'environ 1,8 km sous une zone densément peuplée. Le projet K2D comprend également un tunnel de secours à Bestum et constitue l'avant-dernier des grands contrats de l'énorme projet d'infrastructure Fornebubanen. Les travaux du K2D devraient commencer en 2023 et s'achever en 2025.

PLUS D'INFORMATION

[Caméra accélérée, y compris du début de la construction](#)

FACTS

Site	Drammensveien 165, Oslo , Norvège
Statut	En construction
Volume de construction (valeur de nos services)	1,31 Mrd NOK
Début de la construction	Mars 2023
Réalisation finale	Août 2025
Constructeur-propriétaire	Oslo Kommune Fornebubanen

PRESTATIONS

Construction de tunnels

Infrastructure



<https://implenia.com/fr/references/aperçu/ref/k2d-skoeyen-vaekeroe/>

Creation: 15.04.2026 02:06