

Fraport Terminal 3,1. BA

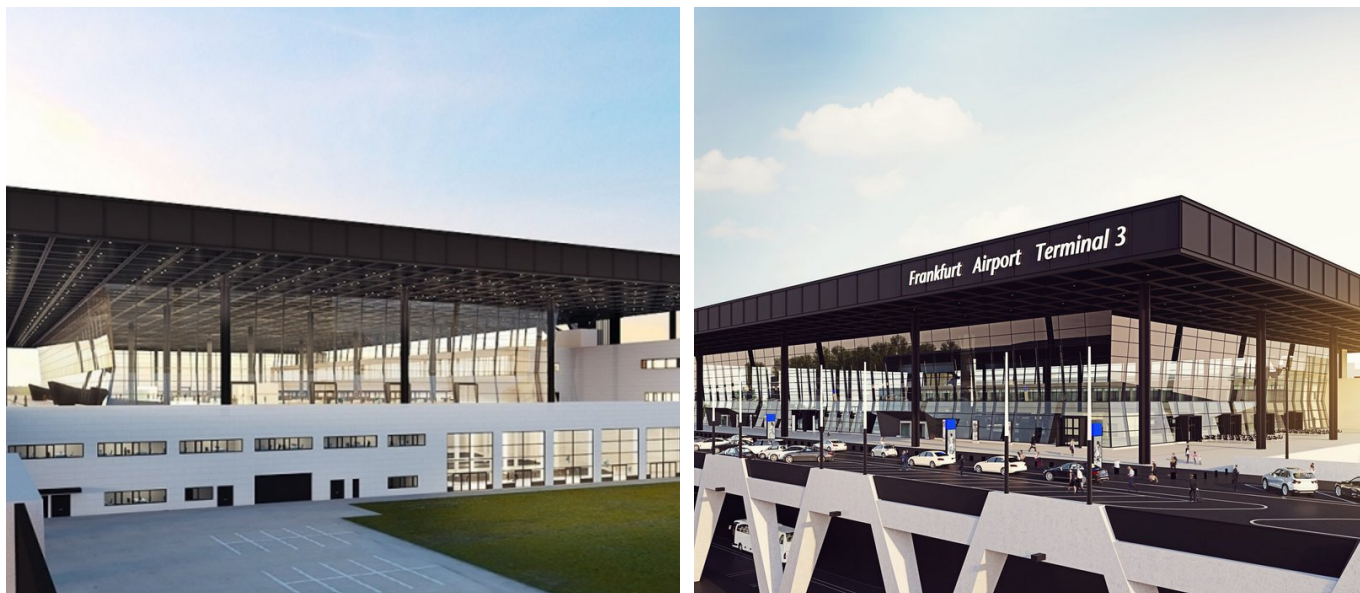

BRÈVE DESCRIPTION

Dans la région métropolitaine Rhin-Main, le nouveau Terminal 3 de l'aéroport Fraport de Francfort est en cours de construction, avec des façades en métal et en verre de haute qualité d'Implenia Fassadentechnik.

LE PROJET

Dans le cadre de l'extension de l'aéroport de Francfort pour inclure le **Terminal 3**, Implenia Fassadentechnik réalise les travaux de façade de la première phase de construction. Le propriétaire et le client de l'immeuble est la société Fraport Ausbau Süd GmbH.

Ayant déjà obtenu le contrat pour la nouvelle caserne de pompiers 3 à Fraport en 2018 et considérant une très bonne coopération jusqu'à présent, nous sommes heureux de pouvoir exécuter un contrat complémentaire à l'aéroport d'une valeur d'environ 10,7 millions d'euros.

Le projet est accompagné par les architectes Wenzel + Wenzel de Francfort et le consultant en façade Werner Sobek de Stuttgart.

LES SERVICES EN DÉTAIL

Nos services comprennent la construction de façades à meneaux et à traverses, de fenêtres perforées et à ruban ainsi que de portes, dont certaines ont des exigences de sécurité accrues.

DIFFICULTÉS

- Augmentation des exigences en matière de sécurité et de logistique de construction en raison des opérations aéroportuaires
- Exigences accrues en matière de protection des façades contre les cambriolages

FACTS

Site	Frankfurt , Allemagne
Statut	Terminé
Volume de construction (valeur de nos services)	10,75 Mio EUR
Début de la construction	Juillet 2020
Réalisation finale	Mars 2024
Constructeur-propriétaire	Fraport Ausbau Süd GmbH
Architecte	Wenzel + Wenzel, Frankfurt

PRESTATIONS

Fassadentechnik

Façades d'ingénierie



<https://implenia.com/fr/references/aperçu/ref/fraport-terminal-3-1ba-frankfurt-am/>

Creation: 14.04.2026 13:33