

## Immeuble de bureaux et de commerces Orion

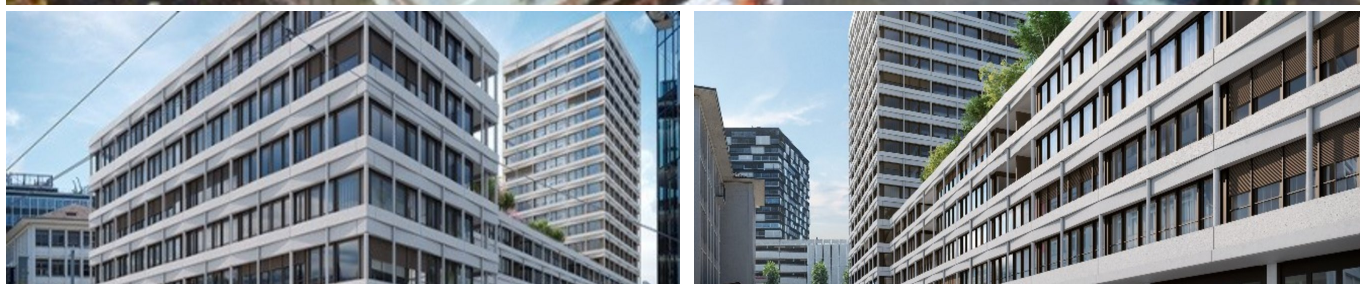

### BRÈVE DESCRIPTION

Immeuble de bureaux et de commerces Orion, 8005 Zurich

### DIFFICULTÉS

- Durée de construction de l'enveloppe 12 mois (hors démolition, pieux)
- Coordination de la démolition, des pieux, de l'assèchement
- Coffrage de mur jusqu'à 7,00 m
- Coffrage de dalles jusqu'à 7,00 m
- Murs en béton apparent Noyaux d'escaliers

### DURABILITÉ

Utilisation de béton recyclé

### FACTS

---

<b>Site</b>	Hardturmstrasse 181, Zürich , Suisse
<b>Statut</b>	Terminé
<b>Volume de construction (valeur de nos services)</b>	20 Mio CHF
<b>Début de la construction</b>	Mai 2018
<b>Réalisation finale</b>	Novembre 2019
<b>Donneur d'ordre</b>	PSP Real Estate AG

## PRESTATIONS

---

Entrepreneur



---

<https://implenia.com/fr/references/apercu/ref/buero-und-gewerbehaus-orion/>

Creation: 19.04.2026 01:56