

BAB A9 BW373c

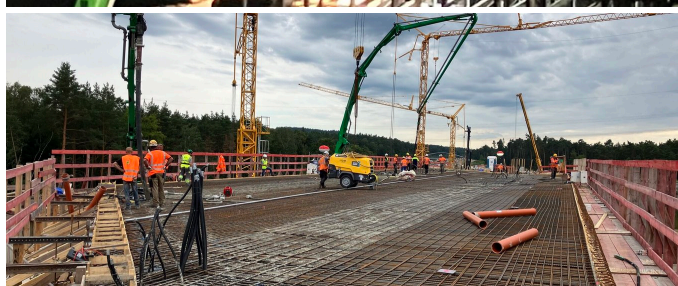

BRÈVE DESCRIPTION

Réalisation d'un ouvrage de franchissement de l'échangeur autoroutier de Nuremberg BAB A9 / A3.

LE PROJET

L'ouvrage BW373c est un pont de l'autoroute BAB A9 qui sera construit à côté de l'ouvrage existant. Ainsi, pendant la période de construction, le nouveau pont se trouve en situation d'îlot entre les autoroutes BAB A3 et A9 à l'échangeur de Nuremberg. Le tracé de l'autoroute sera modifié après l'achèvement du nouveau pont et l'ouvrage existant sera démoli.

Le pont comporte trois piliers. L'un d'entre eux est situé dans le terre-plein central de l'autoroute BAB A3. L'infrastructure est fondée sur des pieux forés. La superstructure est une poutre en plaques à deux niveaux et est construite sur des échafaudages d'apprentissage.

LES SERVICES EN DÉTAIL

- Excavation : 58 760 m³

- Démolition du béton : 3.200 m³
- Travaux de bétonnage : 6.700 m³
- Construction de barrage : 86.100 m³

DIFFICULTÉS

- Logistique pour l'îlot entre les deux autoroutes
- Espace restreint au niveau du pilier dans le terre-plein central de l'autoroute BAB A9

DURABILITÉ

- L'armure est constituée de supports normalisés et peut donc être réutilisée.
- Le coffrage en bois est recyclé.

FACTS

| | |
|--|----------------------|
| Site | Nürnberg , Allemagne |
| Statut | En construction |
| Volume de construction (valeur de nos services) | 16,7 Mio EUR |
| Début de la construction | Janvier 2022 |
| Réalisation finale | Janvier 2025 |

PRESTATIONS

| |
|-------------------------|
| Génie civil |
| Construction routière |
| Ingénierie structurelle |
| Construction en béton |
| Construction de ponts |



<https://impenia.com/fr/references/apercu/ref/bab-a9-bw373c/>

Creation: 19.04.2026 11:12