E03 Boknafjordtunnelen sør (Rogfast)





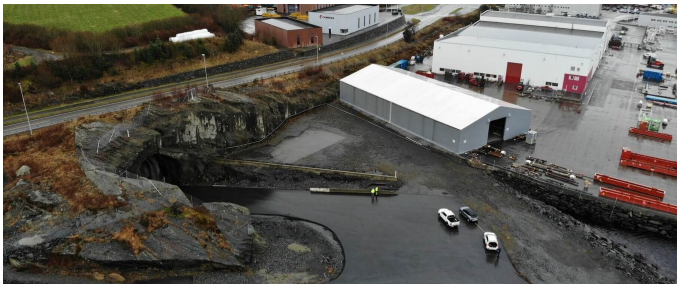

ZUSAMMENFASSUNG

E03 - Der südliche Teil des Boknafjord-Tunnels ist Teil der E39 Rogfast. Insgesamt wird ein 26,7 km langer Unterwasser-Haupttunnel zwischen Harestad und Laupeland in Stavanger betrieben.

DAS PROJEKT

Das Projekt E03 Boknafjord-Tunnel Süd befindet sich in Stavanger. Das Projekt ist ein Hauptauftrag für das Konsortium Implenia - Stangeland. Es umfasst den Bau von insgesamt ca. 17 km Unterwassertunneln und Strassenbau mit einer Gesamtlänge von 125 Metern. Die Arbeiten werden im Januar 2023 beginnen und 7 Jahre bis 2030 dauern.

FACTS

Standort	Stavanger , Norwegen
Status	im Bau
Bauvolumen (Wert unserer	4,06 Mrd. NOK

Leistungen)	
Baubeginn	Januar 2023
Fertigstellung	Januar 2030
Bauherrschaft	Statens Vegvesen
Bauleitung	Utførende parter - JV Implenia Norge - Stangeland Maskin
Bauleitung	Utførende parter - JV Implenia Norge - Stangeland Maskin

LEISTUNGEN

Tunnelbau